賃貸 千代田町 外町小 仲介

所在地／唐津市千代田町
交通／ＪＲ筑肥線「唐津」駅徒歩10分
敷金／3ヶ月　礼金／無し　管理費／6,500円
構造／鉄筋コンクリート造 10階建2階部分
面積／74.37㎡(約22.49坪)　築年／平成20年7月
本体設備／水洗、給湯、都市ガス、オートロック、
　モニター付きインターホン
各戸設備／ガスコンロ付、追焚機能
備考／保証会社加入要、町費別途、定期賃貸借契約5年
　CATV利用申込金7,000円・受信料2,000円
駐車場／5,500円　保険／火災保険加入要
現況／空室　入居時期／即入居可

3LDK　100,000円

賃貸 富士見町 大志小 仲介

所在地／唐津市富士見町
交通／昭和バス「西朝日町」バス停徒歩5分
敷金／4ヶ月　礼金／無し　共益費等／込
構造／木造瓦葺 2階建
面積／116.34㎡(約35.19坪)
築年／昭和51年
本体設備／水洗、給湯(電気温水器)、都市ガス、瞬間湯沸器
備考／保証会社加入要、定期賃貸借契約5年、
　CATV利用申込金10,000円・受信料2,000円
駐車場／1台付(軽) 2台目別途5,000円
保険／火災保険加入要
現況／空室　入居時期／即入居可

5DK+納戸　65,000円

賃貸 神田 長松小 仲介

所在地／唐津市神田
交通／ＪＲ筑肥線「唐津」駅徒歩25分
　昭和バス「神田山口下」停徒歩2分
敷金／3ヶ月　礼金／無し　共益費等／込
構造／軽量鉄骨造 2階建
面積／49.90㎡(約15.09坪)
築年／昭和51年8月
設備／水洗、給湯、都市ガス、トイレ・浴室別
備考／保証会社加入要、
　CATV利用申込金7,000円・受信料2,000円
駐車場／1台込　保険／火災保険加入要
現況／空室　入居時期／即入居可

3K　45,000円

賃貸 神田 長松小 仲介

所在地／唐津市神田
交通／ＪＲ筑肥線「唐津」駅徒歩21分
敷金／3ヶ月　礼金／無し　共益費等／込
構造／木造平屋建
面積／43.74㎡(約13.23坪)
築年／不詳
設備／水洗、給湯、都市ガス
備考／保証会社加入要、町費別途、
　CATV利用申込金10,000円・受信料2,000円
駐車場／1台込
保険／火災保険加入要
現況／空室　入居時期／即入居可

3K　45,000円

賃貸 中原 久里小 仲介

所在地／唐津市中原
交通／ＪＲ筑肥線「鬼塚」駅徒歩16分
敷金／3ヶ月　礼金／無し　共益費等／込
構造／軽量鉄骨造 2階建1階部分
面積／33.69㎡(約10.19坪)
築年／平成元年
設備／水洗、給湯、エアコン
備考／保証会社加入要、町費月額1,000円、
　CATV利用申込金7,000円・受信料2,000円
駐車場／1台込 2台目別途2,000円(軽)
保険／火災保険加入要
現況／空室　入居時期／即入居可

2K　41,000円

oishi REAL estate
積水ハウスのお部屋、探すならMASTのお店で

ShaMaison × MAST × oishi estate
佐賀県知事(2) 2405号
(公社)佐賀県宅地建物取引業保証協会加盟店
不動産流通サービス エステート大石
唐津市町田８３０-１ まいづるスリーナインバイパス沿い 【広告有効期限】令和2年6月末
☎0955-75-3002 土・日・祝日 営業 http://www.o-estate.com/

佐賀県知事(6)第1912号 (公社)佐賀県宅地建物取引業協会 (一社)九州不動産公正取引協議会加盟
富士不動産
〒847-0014 佐賀県唐津市西城内1-2 株式会社 富士
TEL 0955-72-1188(代表)
※初期費用相談承ります。
物件探しは
ホームページで！お電話で！
広告有効期限／令和２年５月末日

45th Anniversary
おかげさまで
富士不動産は
2020年に45周年を
迎えます
45周年特別企画!!

空き家・空き地無料見廻り中!!
不動産査定無料実施中!!
土地・建物無料相談実施中!!
大事な建物と思い出を守ります!
現地でなければできない事を代行します!
お気軽にご相談ください

独立・業務拡張をお考えの方へ 店舗・事務所用物件を揃えてお待ちしております

賃貸物件（仲介）

※間取りは現況優先

校区：大志
交通：唐津駅5分
賃料：70,000円
敷金：2ヶ月
間取り：7.5洋・6和・6和・LDK(10)
築年月：平成2年4月
備考：駐車場6,600円/1台

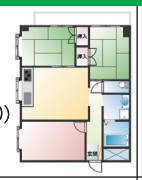

校区：長松
交通：唐津駅6分
賃料：50,000円
敷金：3か月
間取り：6和・10LDK
築年月：平成8年2月
備考：駐車場有

校区：呼子
交通：西唐津駅191分
賃料：32,000円/共益費2,500円
敷金：無し:契約金ゼロ円キャンペーン中!!
間取り：10洋・K(3.7)
築年月：平成9年8月
備考：駐車場有

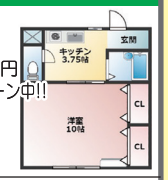

校区：鬼塚
交通：山本駅22分
賃料：46,500円/共益費2,000円
敷金：2ヶ月
間取り：LDK(10)・6洋・6洋・6和
築年月：平成8年5月
備考：駐車場2台有

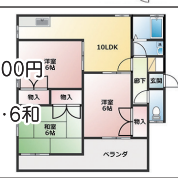

校区：成和
交通：鬼塚駅11分
賃料：55,000円
敷金：2ヶ月
間取り：LDK(16)・洋5.5
築年月：昭和60年8月
備考：駐車場1台有、2台目別途3,000円

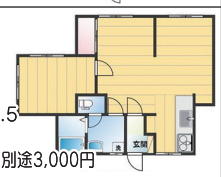

校区：浜崎
交通：浜崎駅6分
賃料：33,000円
敷金：3か月
間取り：6和・4.5和・4洋・DK(6)
築年月：昭和51年12月
備考：駐車場別途契約

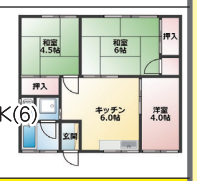

校区：大志
交通：唐津駅13分
賃料：55,000円
敷金：3ヶ月
間取り：6和・4.5和・7.5洋・DK(6)
築年月：平成6年2月
備考：駐車場有

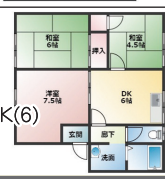

校区：長松
交通：唐津駅13分
賃料：60,000円
敷金：1ヶ月/礼金1ヶ月
間取り：6.7洋・10.5洋・K(4.2)
築年月：昭和41年11月
備考：全面リフォーム・駐車場2台有

城内・大志地区
売物件大募集!!

【賃貸物件】

アパート 1F部分のみ

間取り／2DK　賃料／60,000円
所在／唐津市菜畑
交通／JR唐津駅徒歩13分
敷金／60,000円　礼金／60,000円
共益費／無し　町費／実費
構造／木造瓦葺2階建
面積／約36.92㎡(約11.16坪)
築年／平成27年3月　駐車場／2台込
設備／オール電化、温水洗浄便座、洗面台、追炊、
　全室照明付、モニターホン、ペアガラス、AC1台

アパート スーパーまで300m

間取り／2LDK　賃料／70,000円
所在／唐津市栄町
交通／JR唐津駅徒歩11分
敷金／210,000円　礼金／無し　共益費／無し
町費／実費　構造／木造瓦葺2階建
面積／74.38㎡(約22.49坪)
築年／昭和63年　駐車場／1台込
設備／給湯、シャワー、3口ガスコンロ、AC3台、
　照明、カウンターキッチン、サンルーム洗面台、
　H22年11月全面リフォーム

戸建 ガレージ、サンルーム有り

間取り／2LDK　賃料／50,000円
所在／唐津市佐志
交通／JR西唐津駅徒歩30分
敷金／150,000円　礼金／無し
共益費／無し　町費／実費
構造／木造セメント瓦葺平家建
面積／49.50㎡(約14.97坪)
築年／昭和52年8月　駐車場／1台込
設備／給湯、シャワー、AC3台、洗面台、
　室内洗濯機置き場

アパート キッチン交換済

間取り／3K　賃料／42,000円
所在／唐津市鏡
交通／JR東唐津駅徒歩27分
敷金／63,000円　礼金／無し
共益費／無し　町費／実費
構造／軽量鉄鋼造スレート葺2階建
面積／約43.00㎡(約13.00坪)
築年／平成5年2月　駐車場／1台込
設備／給湯、シャワー、バルコニー、AC1台、
　プロパンガス、2階角部屋

アパート 1F部分のみ

間取り／3DK　賃料／43,000円
所在／唐津市佐志中通
交通／JR西唐津駅徒歩32分
敷金／129,000円　礼金／無し
共益費／無し　町費／実費
構造／木造スレート葺2階建
面積／約55.48㎡(約16.78坪)
築年／平成5年10月　駐車場／1台込
設備／給湯、シャワー、洗面台、AC2台、
　プロパンガス

アパート 和室1部屋→洋室へリフォーム

間取り／3K　賃料／55,000円
所在／唐津市二タ子
交通／JR西唐津駅徒歩10分
敷金／110,000円　礼金／無し
共益費／込　町費／実費
構造／鉄筋コンクリート造3階建
面積／60.48㎡(約18.26坪)
築年／昭和62年　駐車場／2台込
設備／給湯、シャワー、AC1台、温水洗浄便座、
　照明、洗面台、2階角部屋、都市ガス、バルコニー

(公社)佐賀県宅地建物取引業協会会員　佐賀県知事免許(8)1687号

住まい探しのお手伝い
(有)宮崎不動産【仲介】
30th Anniversary 2018
Facebookもチェック
広告有効期限　2020年6月末日
唐津市二タ子三丁目11-20
TEL 0955-72-4477

賃貸物件

1K
◆所在地/唐津市菜畑
◆交通/末盧館バス停 徒歩5分
◆共益費/込み
◆敷金/2ヵ月
◆礼金/なし
◆築年月/1998年3月
◆専有面積/26.49㎡
◆設備等/エアコン・駐車場
・賃貸保証加入要
◆状況/空
◆態様/媒介
賃料3.7万円
一人暮らしにお勧め！

2DK
◆所在地/唐津市浜玉町浜崎
◆交通/役場前バス停 徒歩2分
◆共益費/込み
◆敷金/3ヵ月
◆礼金/なし
◆築年月/1995年4月
◆専有面積/45.87㎡
◆設備等/エアコン・駐車場
・賃貸保証加入要
◆状況/空
◆態様/媒介
賃料4万円
駐車場２台賃料込み！

2LDK
◆所在地/唐津市浜玉町横田下
◆交通/山付バス停 徒歩4分
◆共益費/300円
◆敷金/3ヵ月
◆礼金/なし
◆築年月/2004年2月
◆専有面積/57.55㎡
◆設備等/エアコン・駐車場
・賃貸保証加入要
◆状況/空
◆態様/媒介
賃料5万円
メゾネットタイプのお部屋です！

1LDK
◆所在地/唐津市八幡町
◆交通/中の瀬バス停 徒歩10分
◆共益費/込み
◆敷金/1ヵ月
◆礼金/1ヵ月
◆築年月/1987年10月
◆専有面積/33.53㎡
◆設備等/エアコン・駐車場
・賃貸保証加入要
◆状況/空
◆態様/媒介
賃料3.5万円
角部屋空きあり！

2DK
◆所在地/唐津市東唐津4丁目
◆交通/東唐津バス停 徒歩3分
◆共益費/込み
◆敷金/3ヵ月
◆礼金/なし
◆築年月/2012年6月
◆専有面積/51.34㎡
◆設備等/エアコン・駐車場
・賃貸保証加入要
◆状況/空
◆態様/媒介
賃料5.5万円
東唐津小学校まで徒歩約２分！

3LDK
◆所在地/唐津市紺屋町
◆交通/JR唐津駅 徒歩1分
◆共益費/込み
◆敷金/3ヶ月
◆礼金/なし
◆築年月/1988年7月
◆専有面積/73.77㎡
◆設備等/賃貸保証加入要
・駐車場なし
◆状況/空
◆態様/媒介
賃料7万円
唐津駅目の前！

売買物件

呼子町
◆所在地/唐津市呼子町加部島
◆交通/加部島渡船場所バス停
徒歩9分
◆土地/177㎡（53.54坪）
◆建物/59.77㎡（18.08坪）
◆構造/木造2階建
◆築歴/1990年3月
◆設備等/上水道・汲取り
・電気・プロパン・駐車場
◆状況/居住中
◆態様/媒介
1LDK　500万円

和多田
◆所在地/唐津市和多田用尺
◆交通/JR和多田駅 徒歩5分
◆土地/276.37㎡
（83.6坪）
◆建物/120.32㎡
（36.39坪）
◆構造/木造2階建
◆築歴/1974年4月 新築
◆設備等/上下水道・電気・プロパン
・駐車場・別棟
◆状況/賃貸中
◆態様/媒介
5DK　1,300万円

鏡
◆所在地/唐津市鏡
◆交通/JR虹の松原駅 徒歩8分
◆土地/194.86㎡
（58.94坪）
◆建物/116.13㎡
（35.12坪）
◆構造/木造2階建
◆築歴/2020年2月 新築
◆設備等/上下水道・オール電化
・駐車場
◆状況/空
◆態様/媒介
4LDK　2,835万円
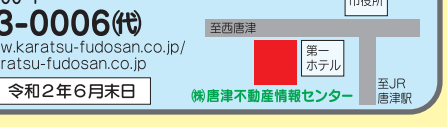
不動産に関する事なら当社にお任せください！　空家に関するご相談も受け付けております！
佐賀県知事免許(9)1548号 (公社)佐賀県宅地建物取引業協会会員 (一社)九州不動産公正取引協議会加盟
土地・建物買取りいたします。お気軽にお問い合わせ下さい。
㈱唐津不動産情報センター
唐津市西寺町500-1
TEL0955-73-0006(代)
URL:http://www.karatsu-fudosan.co.jp/
E-mail:kfjc@karatsu-fudosan.co.jp
■広告有効期限　令和２年６月末日